

1 ISOMÉTRICA - SANITÁRIOS  
SEM ESCALA

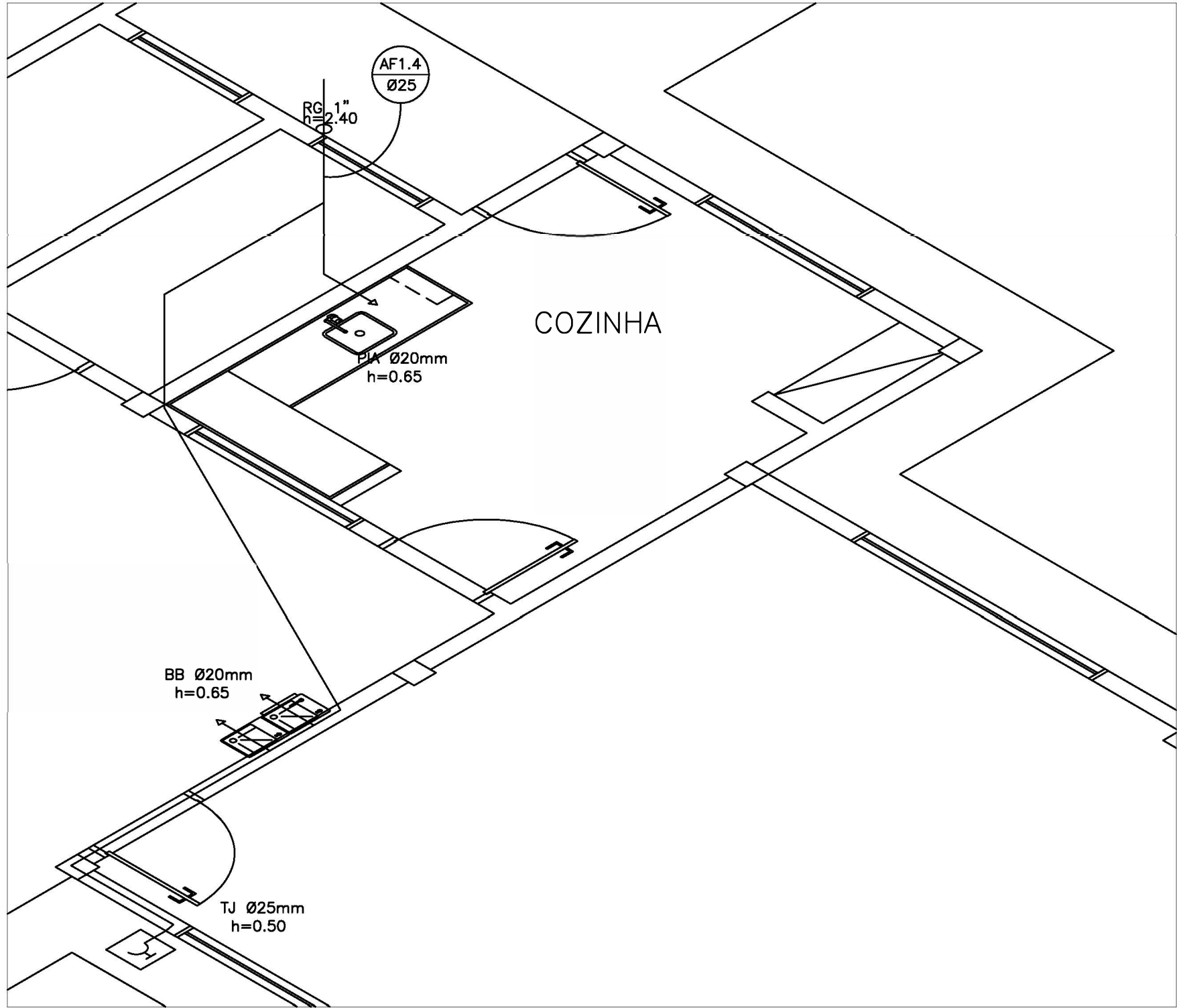

2 ISOMÉTRICA - COZINHA  
SEM ESCALA

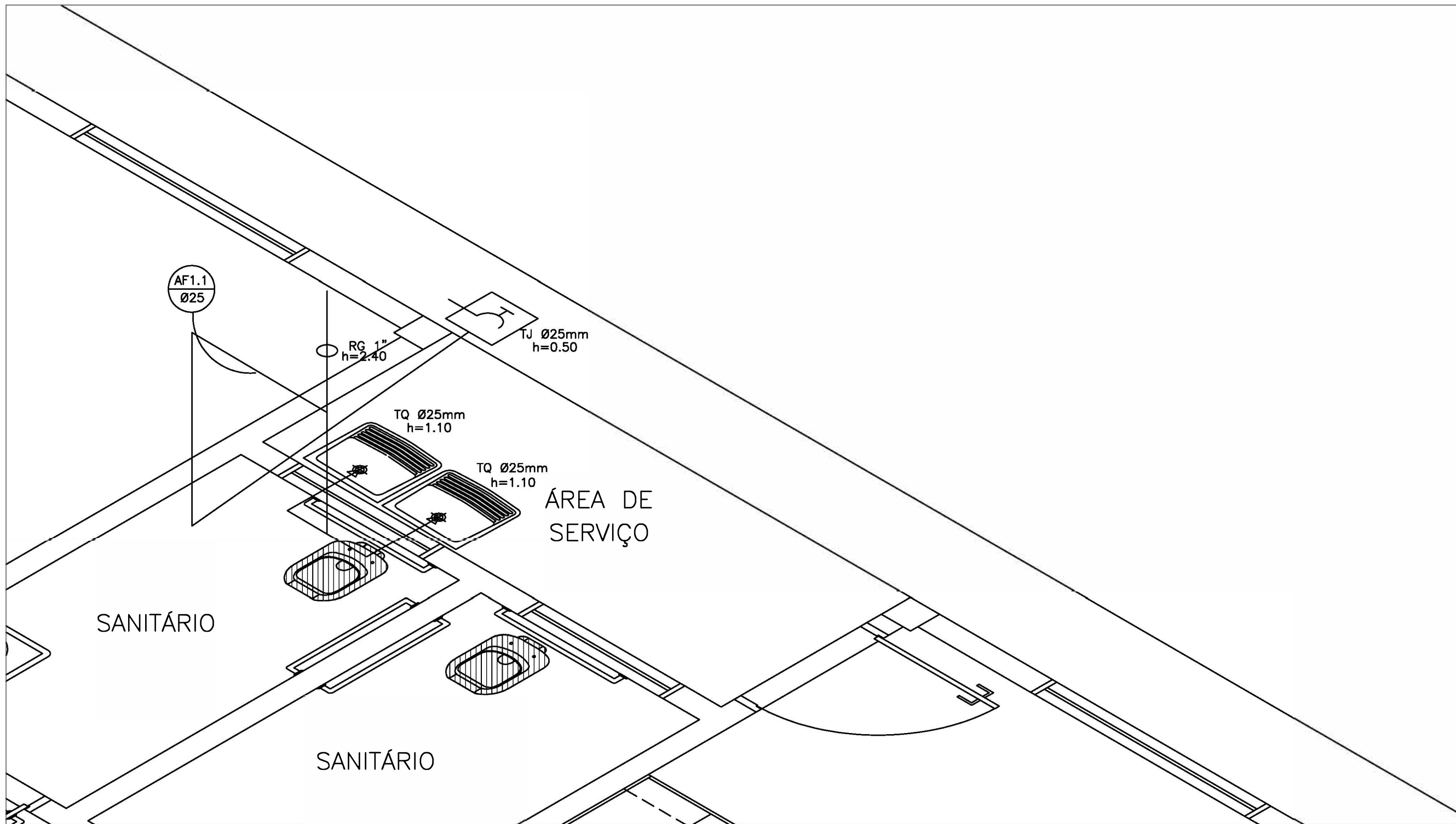

3 ISOMÉTRICA - ÁREA DE SERVIÇO  
SEM ESCALA

L E G E N D A	
	REGISTRO DE GAVETA
	PONTO DE ÁGUA
	TORNEIRA DE JARDIM
	TUBULAÇÃO EM PVC AF
	SUBIDA DE TUBULAÇÃO
	DESCIDA DE TUBULAÇÃO
VS	VASO SANITÁRIO
TQ	TANQUE
PIA	PIA DE COZINHA
LV	LAVATÓRIO
DH	DUCHA HIGIÊNICA
BB	BEBEDOURO

OBSERVAÇÕES :

1. TODA TUBULAÇÃO SERÁ EM PVC RÍGIDO SOLDÁVEL CLASSE 15, COM OS DIÂMETROS (mm) INDICADOS.
2. AS TORNEIRAS DE JARDIM FICARÃO A 50 cm DO NÍVEL DO TERRENO.
3. AS TUBULAÇÕES QUE PASSAM PELO SOLO SERÃO ENTERRADAS COMO INDICADO PELAS RESPECTIVAS PROFUNDIDADES. VER DETALHE TUBULAÇÃO ENTERRADA.
4. A TUBULAÇÃO DE ABASTECIMENTO D'ÁGUA PODE SER ALTERADA EM FUNÇÃO DA SITUAÇÃO LOCAL OU DA REDE DE ÁGUA, QUANDO FORNECIDA PELA CONCESSIONÁRIA.

Projeto Hidrossanitário

<b>PREFEITURA LAJINHA-MG</b> <small>Rua Dr. Celso Ribeiro Franco, 100 - Centro, 35.040-000 - Lajinha/MG CNPJ nº 12.520.888/0001-01 - INSC. EST. 001.235.900-01</small>	OBRAS:	<b>Construção da Escola Municipal Hermenegildo</b>		
	ENDEREÇO:	CÓRREGO SAPUCAIA - ZONA RURAL - LAJINHA/MG		
	RESPONSÁVEL TÉCNICO:	THAÍS BOECHAT DE LIMA BASTOS CREA: 212.895/D		
	CONTEÚDO:	Rede de Hidráulica		
	ÁREA DE OBRA:	136,756,75 m²	ÁREA DE TERRENO:	
	PROPRIETÁRIO:	PREFEITURA MUNICIPAL DE LAJINHA		
	DISENHO:	THAÍS BOECHAT DE LIMA BASTOS	DATA:	05/2024
				4/4